

COLEGIO DE ENFERMERAS Y ENFERMEROS SINALOENSES AC. CONGRESO INTERNACIONAL DE ENFERMERÍA 2024

Tópicos Selectos en el Cuidado de Enfermería Retos y Liderazgo en el Cuidado

FORO DE INVESTIGACIÓN

CONVOCATORIA 2024

En el Marco del Congreso Internacional de Enfermería 2024 El Colegio de Enfermeras y Enfermeros Sinaloenses AC. Convoca A la comunidad de enfermería, al **Foro de Investigación**, con objetivo de: contribuir a la difusión de proyectos y resultados de investigación, que permita el intercambio y la crítica académica y científica, entre los estudiantes y profesionales de la enfermería. Modalidad: presencial

Sede: Hotel El Cid, Mazatlán Sinaloa. Fecha del Foro: 1º de marzo de 14:00- 15:30
Coordinadoras: ME. Tania Aguilar Rodríguez, Dra. Enf. Miriam Gaxiola Flores y Dra. María Ancelma Uribe Contreras



PROTOCOLOS DE INVESTIGACIÓN

enviar:

Resumen (Máximo 250 palabras en arial de 12 puntos): que sustente el trabajo incluyendo: Introducción, Objetivo, Materiales y Metodología, y palabras clave Protocolo en extenso: Introducción, Objetivo, Materiales y Metodología, y cronograma referencias bibliográficas en formato Vancouver. mínima 4 cuartillas máximo 6 cuartillas.



I. BASES

1. Podrán participar profesionales y estudiantes de enfermería de pregrado y posgrado, bajo los siguientes ejes de investigación:

1.1.1. Se podrán presentar trabajos de investigación concluidos y protocolos de investigación.

1.1.2. Ejes temáticos, relacionados con: la docencia en enfermería, gestión del cuidado, historia y filosofía de enfermería, modelos de cuidado de enfermería, cuidado de enfermería y estilos de vida saludable, así como prácticas innovadoras del cuidado.

1.1.3. Podrán participar por trabajo el autor (a) y como máximo 3 coautores

1.1.4. El autor (a) y deberán estar inscritos en el congreso, una vez aceptado su trabajo.

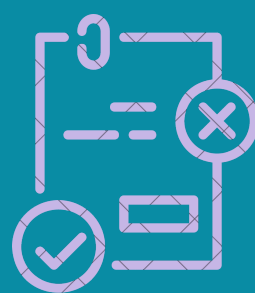

II. INSCRIPCIÓN DE TRABAJOS PARA SU REVISIÓN Y ACEPTACIÓN

El comité de revisión de trabajos emitirá los resultados, que serán enviados a las autoras (es) especificando: observaciones y sugerencias, si son necesarias para la exposición de trabajos. Criterios para inscripción de trabajos. Previamente estar inscritos en el congreso.

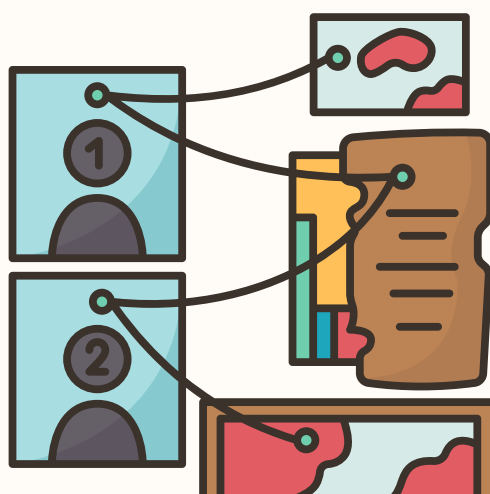

INVESTIGACIONES CONCLUIDAS

Enviar:

Resumen (Máximo 250 palabras en arial de 12 puntos): que sustente el trabajo incluyendo: Introducción, Objetivo, Materiales y Metodología, Resultados Discusión, Conclusiones, referencias bibliográficas y palabras clave.

- Informe en extenso mínimo 5 cuartillas máximo 10, letra arial de 12 puntos, conteniendo: Introducción, objetivo, materiales y metodología, resultados discusión, conclusiones, referencias bibliográficas en formato Vancouver

Especificar el eje temático al que corresponde.

III CRITERIOS PARA LA PRESENTACIÓN DE TRABAJOS ACEPTADOS, TODOS EN MODALIDAD CARTEL IMPRESO.

1.1. Diseño del cartel:

a) El cartel podrá contener imágenes, tablas y gráficas.

b) Elementos, estructura y apartados siguientes:

- Encabezados del cartel, logotipo de su institución y del Colegio de Enfermeras Sinaloenses AC.
- Nombre del evento académico.

- Título del cartel que se presenta

- Nombre completo de los autores Puesto y área (si aplica) Nombre de la institución.

Datos de contacto del autor (a) (correo electrónico). Con letra tamaño 22.

El cartel será vertical conteniendo:

- Título. El título debe describir el contenido del estudio de forma clara y concisa, preferentemente en no más de 14 palabras, con un tamaño de letra para leerse a una distancia de al menos 1.30 m. centrado y con mayúsculas y en negritas.

- Subtítulos: se sugiere en negrita con letra tamaño 35.

- Enviar su cartel en archivo Pdf, acompañado de un resumen (Máximo 250 palabras en arial de 12 puntos): que sustente el trabajo incluyendo: Introducción, Objetivo, Materiales y Metodología, Resultados Discusión, Conclusiones, referencias bibliográficas formato Vancouver y palabras clave.

2. Se contará con 15 minutos para la exposición presencial.

3. La evaluación y sugerencias, durante la presentación de trabajos, estará a cargo de un comité y se otorgará constancia por la presentación del trabajo.



FECHAS CLAVE PARA PARTICIPAR EN EL FORO DE INVESTIGACIÓN 2024

Del 8 de enero al 3 de febrero Recepción de trabajos a revisión.

Del 5 al 12 de febrero Envío de respuesta de aceptación de trabajos a autores.

Fecha límite del 13 al 17 de febrero Los autores de trabajos aceptados deberán enviar cartel, (con las características antes especificadas) para su inclusión en el programa definitivo del foro.

Presentación de trabajos el 1º de marzo de 14:00- 15:30

FORO Sede del congreso: Hotel El Cid, Mazatlán Sinaloa



CORREOS PARA INSCRIPCIÓN DE TRABAJOS Y MANTENER COMUNICACIÓN:

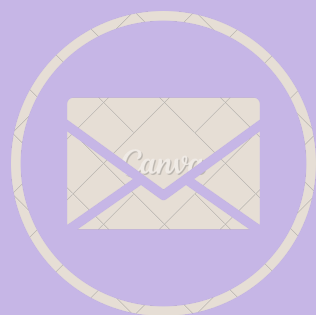

MC. Rosalba Corral Quiroz

M.E. Tania Judith Aguilar Rodríguez

Dra. Miriam Gaxiola Flores

Dra. María Ancelma Uribe Contreras

foroinvestigacion2024@gmail.com

taniaaguilar.investigacion@gmail.com

Cel. 6672146422

Cel. 6672 442219

Cel. 6673 037665

Cel. 6673905829

Los aspectos no contenidos en la convocatoria serán resueltos por el Comité evaluador.

ATENTAMENTE

MC. ROSALBA CORRAL QUIROZ

PRESIDENTA

Miriam Gaxiola Flores

DE. Miriam Gaxiola Flores

Tania Aguilar

M.E. Tania Judith Aguilar Rodríguez.

María Ancelma

Dra. María Ancelma Uribe Contreras